



UNIONE EUROPEA
Fondo Sociale Europeo
PON 2007 - 2013
"competenze per lo sviluppo"

*Ministero dell'Istruzione,
dell'Università e della Ricerca*

ISTITUTO COMPRENSIVO "Giovanni XXIII"

Via A. Scafuri, 9 - 83022 Baiano (AV)

tel. 081/8243038 fax. 081/8212528

e-mail: avic86600r@istruzione.it - C.F. 80008870646 -

Sito Web : www.icgiovannixxiibaiano.gov.it



Anno Scolastico 2012/2013

CONTRATTO FORMATIVO

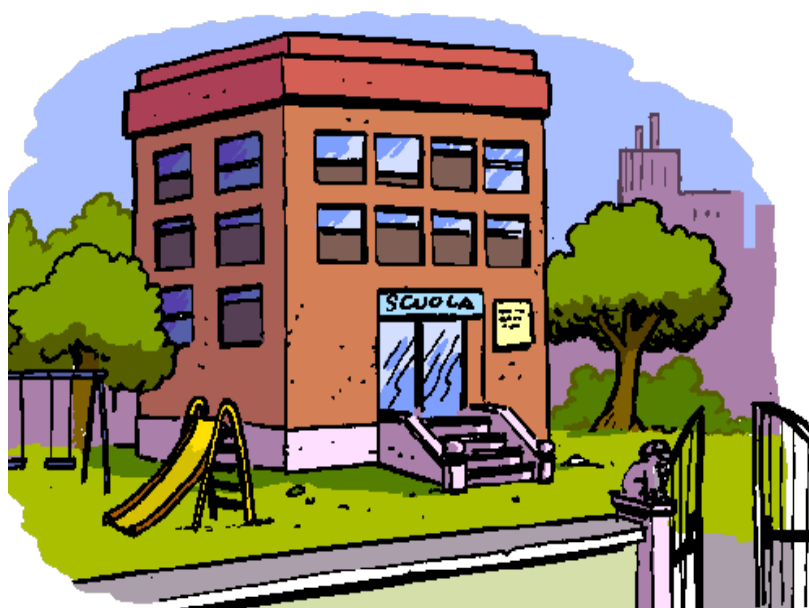

PERCHE' QUESTO DOCUMENTO ?

- ❖ Perché riteniamo che la collaborazione tra insegnanti e famiglia sia indispensabile alla formazione dell'alunno
- ❖ Per comunicare e condividere obiettivi educativi
- ❖ Per garantire il rispetto dei ruoli
- ❖ Per avere uno strumento di controllo e verifica

PERCHE' E' IMPORTANTE LA COLLABORAZIONE ?

Per far crescere gli alunni

- ✓ in responsabilità attraverso l'assunzione di incarichi e lo svolgimento dei compiti assegnati
- ✓ in autonomia nel portare a termine il proprio lavoro e nella gestione del proprio materiale

Per aiutare a sviluppare la capacità di

- ✓ rispettare le regole di convivenza nei vari ambienti
- ✓ salutare e rispettare adulti e compagni
- ✓ lavorare e giocare con tutti
- ✓ ascoltare gli insegnanti ed i compagni
- ✓ comprendere le consegne, e chiedere eventuali spiegazioni
- ✓ tenere in ordine il proprio materiale e quello della classe
- ✓ spostarsi nello spazio/scuola senza disturbare gli altri

GLI INSEGNANTI SI IMPEGNANO A

- ✓ Programmare attività significative e motivate
- ✓ Realizzare un clima sociale positivo nella vita quotidiana della classe per favorire il benessere e l'apprendimento dell'alunno
- ✓ Ascoltare gli alunni incoraggiandoli e facendoli riflettere
- ✓ Spiegare agli alunni quello che si fa e perché
- ✓ Rispettare i tempi di apprendimento individuali
- ✓ Organizzare forme di lavoro di gruppo e di aiuto reciproco
- ✓ Programmare attività integrative ed interventi di recupero
- ✓ Favorire l'iniziativa, la fiducia in sé, la responsabilità personale
- ✓ Valutare i lavori degli alunni sottolineando i progressi e incoraggiando il miglioramento
- ✓ Prevenire il fenomeno del bullismo

Le valutazioni avvengono su

- ✓ prove scritte e orali individuali e di gruppo
- ✓ osservazione dei comportamenti in classe e nel gioco
- ✓ verifiche quadrimestrali concordate con colleghi

E' IMPORTANTE CHE GLI ALUNNI SI IMPEGNI A ...

- ✓ Rispettare il dirigente scolastico, i docenti, i compagni e tutto il personale della scuola
- ✓ Frequentare regolarmente le lezioni
- ✓ Studiare con assiduità e serenità
- ✓ Portare sempre il materiale didattico occorrente
- ✓ Rispettare l'arredo scolastico, eventuali danni dovranno essere risarciti
- ✓ Tenere un comportamento corretto durante il cambio degli insegnanti, negli spostamenti da un'aula all'altra, all'ingresso e all'uscita dalla scuola
- ✓ Non causare episodi di violenza sia all'interno che all'esterno della scuola

E' IMPORTANTE CHE LA FAMIGLIA SI IMPEGNI A ...

- ✓ Partecipare attivamente alla vita scolastica (assemblee, elezioni, colloqui individuali, ...)
- ✓ Ascoltare l'alunno dando valore alle sue esperienze scolastiche e a quello che impara
- ✓ Favorire il suo benessere (ore di sonno, pasti regolari, tempo libero) e creare un ambiente adatto all'esecuzione dei compiti (ordine, tranquillità, spazio idoneo)
- ✓ Assistere l'alunno nell'esecuzione dei compiti assegnati sia scritti che orali, incoraggiando di fronte alle difficoltà, senza sostituirsi a lui
- ✓ Controllare insieme all'alunno l'orario e guidarlo a predisporre nello zaino solo materiale necessario
- ✓ Abituarlo a tenere l'occorrente completo ed in ordine
- ✓ Informarsi frequentemente sul rispetto da parte del figlio dell'arredo scolastico, delle cose proprie, di quelle altrui, del divieto di portare a scuola oggetti di valore, di usare il telefono cellulare in tutti gli ambienti scolastici, sapendo che per i bisogni reali è a disposizione il telefono della scuola

Il presente *Contratto Formativo* contiene la consapevolezza e la volontà di dare senso e valore concreto alle parole scelte e scritte per sancire la presente alleanza tra la Scuola e la Famiglia.

I Genitori

I Docenti

Il Dirigente Scolastico